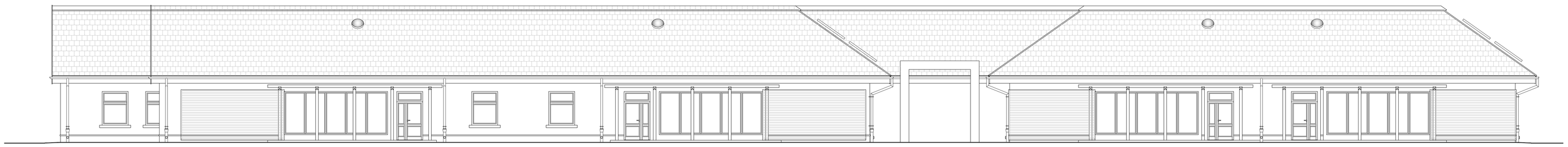

ELEWACJA TYLNA - ZACHODNIA, skala 1:100

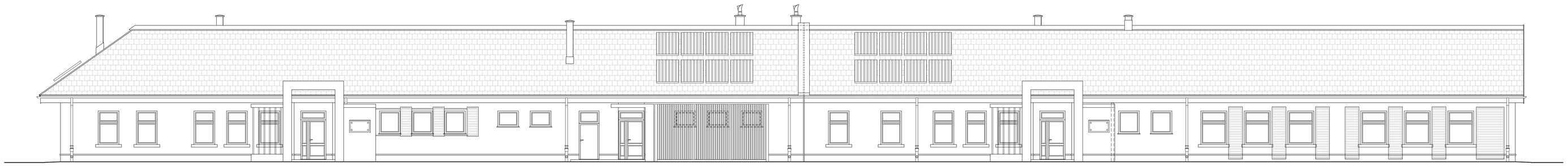

ELEWACJA FRONTOWA WSCHODNIA, skala 1:100

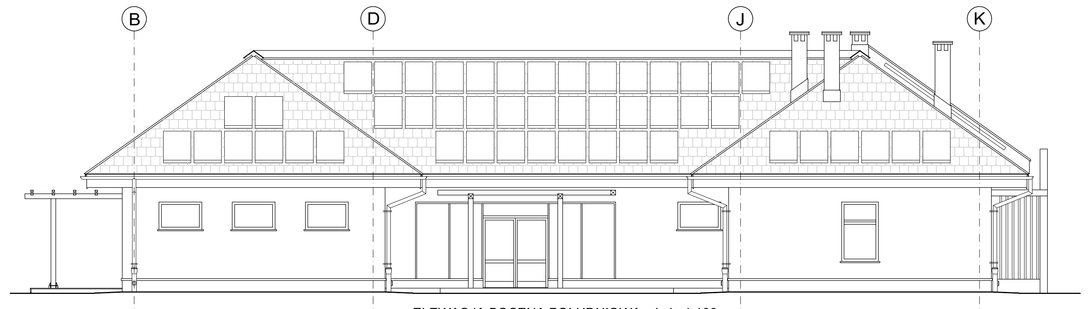

ELEWACJA BOCZNA POŁUDNIOWA, skala 1:100

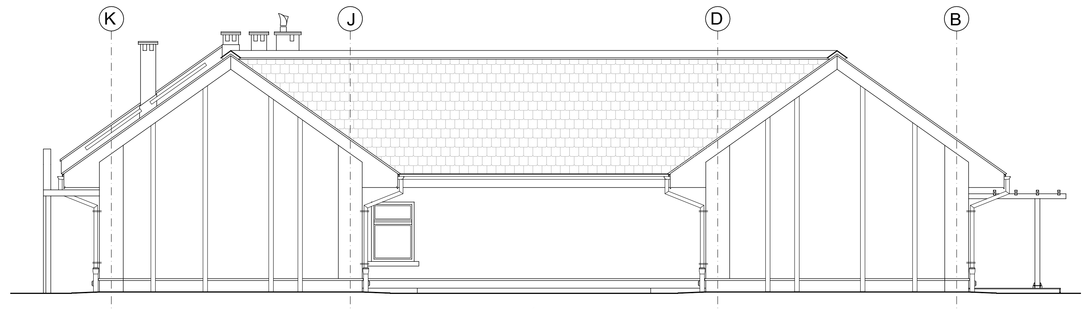

ELEWACJA BOCZNA PÓŁNOCNA, skala 1:100

ARCHIKON
ROBERT KRYŚPIAK
58 - 100 Świdnica, ul. Arnoldi Krajewej 29/9
tel.: 74 - 85 - 20 - 600 lub 604 - 560 - 251
e-mail: biuro@archikon.net
NIP: 884-154-62-33, Regon: 890647666

NR RYSUNKU
A-01

NAZWA I ADRES OBIEKTU BUDOWLANEGO

BUDOWA OBIEKTU OŚWIATOWEGO PRZEDSZKOLA I ŻŁOBKA W UKŁADZIE PARTEROWEJ ZABUDOWY ATRALNEJ PRZEWIDZIANEJ DO REALIZACJI W 8 ETAPACH!
PSZENNO DZ. NR 65/119, 65/118, 55, OBREB PSZENNO
UL. SŁONECZNA, 58-125 PSZENNO

TYTUŁ RYSUNKU

ELEWACJE BUDYNKU

STADIUM OPRACOWANIA: **PROJEKT BUDOWLANY**

SKALA: **1:100**

IMIĘ I NAZWISKO	SPEC.NR UPRAWNIEŃ	DATA	PODPIS
PROJEKTANT			
mgr inż. arch. ROBERT KRYŚPIAK	spec. arch/Małoarkiczna 57/DSOKK/2012	09.2019	
OSOBY WSPÓŁPRACUJĄCE			
mgr inż. arch. PAULINA KRYŚPIAK	spec. arch/Małoarkiczna asystent projektanta	09.2019	
SPRAWDZAJĄCY			
mgr inż. arch. MARIAN DRIOŃ	spec. arch/Małoarkiczna 270/0/94	09.2019	